Canton de Fribourg
Commune de Châbles

PLAN D'AFFECTATION DES ZONES

ECHELLE 1:5000

NOUVEL ETAT

1

Mis à enquête publique par parution dans la Feuille officielle (FO) n° du: _____

2

Adopté par le Conseil communal de Châbles,

Le Syndic _____ La Secrétaire _____

3

Approuvé par la Direction de l'aménagement, de l'environnement et des constructions,

Le Conseiller d'Etat, Directeur _____

JUIN 2007

9928E-PAZ5000-Nouvel Etat-0607-DBA-SN-ms

urbaplan

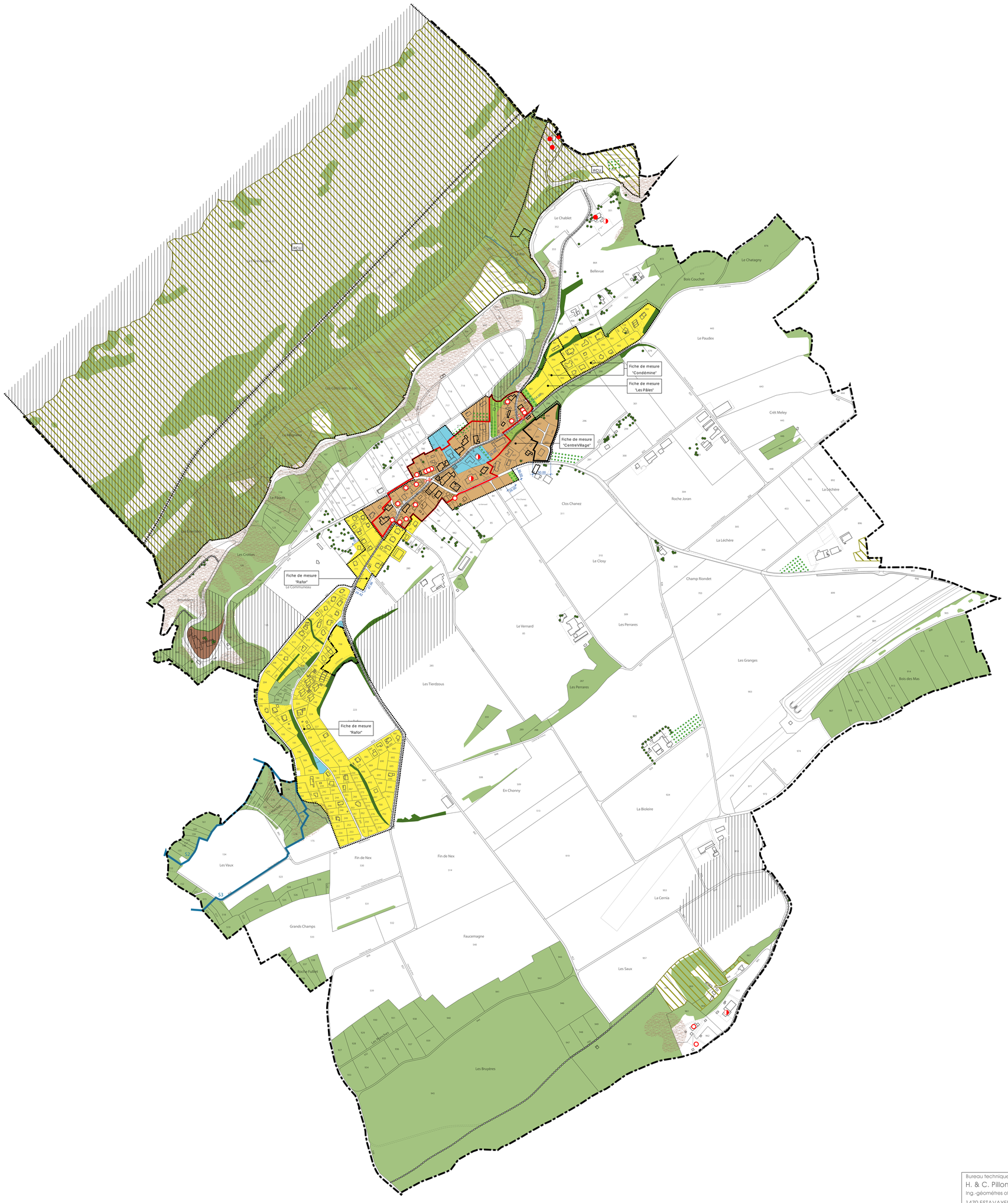

LEGENDE

ZONES A BÂTIR

- Zone de centre village — ZCV
- Zone de maintien — ZMA
- Zone résidentielle faible densité — ZRFD
- Zone d'intérêt général — ZIG
- Zone libre — ZL

ZONES DE NON BÂTIR

- Zone agricole — ZA
- Zone forestière — ZF

MESURES PARTICULIERES

- Secteur à plan d'équipement de détail obligatoire
- Secteur à plan d'équipement de détail existant
- Secteur à prescriptions particulières

MESURES DE SAUVEGARDE ET DE PROTECTION

- Zone de protection de la nature — ZPN
- Verger mis sous protection
- Végétation mise sous protection (haies, bosquets, arbres isolés)
- Site construit à protéger (ISOS)
- Bien culturel mis sous protection
  - Catégorie 1
  - Catégorie 2
  - Catégorie 3
  - Volume à maintenir
- Croix mise sous protection
- Objet IVS mis sous protection
- Périmètre archéologique

INFORMATIONS INDICATIVES

- Zones de protection des eaux (S1/S2/S3) — ZPE
- Secteur de terrains instables
- Limite communale
- Ligne CFF

Bureau technique
H. & C. Pillonel SA
Ing.-géomètres off.
1470 ESTAVAYER-LE-LAC
Aut. n° 021/07.01.01/00